



Cámara Arbitral de Cereales de Bahía Blanca

Primer Informe de Calidad 2017

Trigo

Cebada Cervecera

Cebada Forrajera

Girasol

Soja

Enero 2017

Bahía Blanca, 12 de Enero de 2017.-

Tenemos el agrado de dirigirnos a Uds., a los efectos de presentar el primer informe de calidad de trigo pan cosecha 2016/17, confeccionado en base a las partidas ingresadas, al puerto de Ing. White (Bahía Blanca), desde el 21 de diciembre de 2016, fecha que comenzó a generalizarse la nueva cosecha y hasta el 12 de enero de 2017.

No quisiéramos entrar en consideraciones puntuales, porque seguramente muchos especialistas no coincidirían con nuestras apreciaciones, por ello; los datos que acompañamos serán para vuestro estudio.

Lo que no podemos negar es que: **a)** No se pudo sembrar en fecha los trigos de ciclo largo. **b)** Se fertilizó más que el año anterior. **c)** Partidos que tuvieron excesos de agua y se ven en el mapa con proteínas por debajo de 10%. **d)** Partidos que tuvieron la lluvia justa en el peor momento y tuvieron buenos rindes con proteínas y peso hectolítrico aceptables. **e)** Temperaturas excesivamente altas durante muchos días en el final del ciclo y con vientos muy fuertes; o sea, año atípico.

En los datos de los conjuntos diarios sobre grano y sobre harina blanca, correspondientes a distintas terminales portuarias, se observan conjuntos por encima de 10,5% de contenido proteico (s/b 13,5% de H^o) y se puede notar en los datos, como en las figuras, referencias interesantes.

Adjuntamos también datos y figuras de mercadería de esta cosecha, seleccionada por grupo de variedad, donde se destacan detalles distintos a los anteriores.

Por un mes mantendremos, en [nuestra página Web](#), los promedios diarios de proteína de las descargas producidas en nuestro puerto, dado que si observamos el mapa, las zonas de mayor cantidad de hectáreas sembradas son las que tienen mayor contenido proteico y por lo tanto elevaría el promedio.

No podemos dejar de destacar el servicio ofrecido a los productores a través de la campaña "Conozca su Proteína y Gluten", que permitía con anticipación a la cosecha, y con sólo 600 espigas o 400 gramos de trigo conocer el valor de estos parámetros de calidad. El resultado de haber recibido más 700 cajas con sus 600 espigas adentro, lo consideramos más que satisfactorio. El promedio de contenido proteico de dichas muestras fue de 10.7% s/base 13.5% de H^o.

Aprovechamos también la oportunidad para adjuntar datos estadísticos de calidad de Cebada Cervecera y Forrajera de la actual cosecha 2016/17 y datos finales de Girasol y Soja 2016.

En todos los casos acompañamos, para una mejor ilustración, mapas de los Partidos de la Pcia. de Buenos Aires y los Departamentos de la Pcia. de la Pampa con los promedios de proteínas, peso hectolítrico, calibre y materia grasa.

Agregamos a nuestro informe, para vuestro conocimiento, los movimientos producidos en el puerto de Ing. White, correspondiente al año 2016, extraídos de la página Web del Consorcio de Gestión del Puerto de Bahía Blanca.

Saludamos a Uds., muy atentamente

renzi@cacbb.com.ar
secretaria@cacbb.com.ar

Noemi E. Fritz
Gerente Técnico

Daniel E. Renz
Gerente General

Cámara Arbitral de Cereales de Bahía Blanca

CALIDAD DE TRIGO PAN 2016/2017 — 1° INFORME

ZONA BAHIA BLANCA

DESDE EL 21/12/16 AL 12/01/17

	Cant. Muestras	Kilos	Porcentual
GRADO 1	1,037	31,389,594	20.15
GRADO 2	2,726	83,406,486	53.55
GRADO 3	1,060	31,997,608	20.54
F/E 1	1	28,890	0.02
F/E 2	7	212,840	0.14
F/E 3	292	8,722,620	5.60
TOTALES	5,123	155,758,038	

GRANOS DAÑADOS

ESCALA		KILOS	Porcentual	Promedio
LIBRE		133,768,790	85.88	
HASTA	1,00	21,930,808	14.08	0.14
	1,01 A 1,50	58,440	0.04	1.26
	1,51 A 2,00	0	0.00	
	2,01 A 2,50	0	0.00	
	2,51 A 3,00	0	0.00	
SUBTOTAL		155,758,038		
	3,01 A 4,00	0	0.00	
	4,01 A 5,00	0	0.00	
MAS DE	5,00	0	0.00	
SUBTOTAL FE		0		
TOTAL		155,758,038		0.02

GNOS. ARDIDOS Y/O DAÑADOS P/CALOR

ESCALA		KILOS	Porcentual	Promedio
LIBRE		152,710,628	98.04	
HASTA	0,50	2,897,050	1.86	0.13
	0,51 A 1,00	150,360	0.10	0.70
	1,01 A 1,50	0	0.00	
SUBTOTAL		155,758,038		
	1,51 A 2,00	0	0.00	
	2,01 A 2,50	0	0.00	
MAS DE	2,50	0	0.00	
SUBTOTAL FE		0		
TOTAL		155,758,038		

TOTAL GRANOS DAÑADOS

ESCALA	%	KILOS	Porcentual	Promedio
LIBRE		129,316,368	83.02	
HASTA	1,00	26,383,230	16.94	0.14
	1,01 A 1,50	58,440	0.04	1.26
	1,51 A 2,00	0	0.00	
	2,01 A 2,50	0	0.00	
	2,51 A 3,00	0	0.00	
SUBTOTAL		155,758,038		
	3,01 A 4,00	0	0.00	
	4,01 A 5,00	0	0.00	
MAS DE	5,00	0	0.00	
SUBTOTAL FE		0		
TOTAL REB.COMB.		0	0.00	
TOTAL		155,758,038		0.02

Cámara Arbitral de Cereales de Bahía Blanca

CALIDAD DE TRIGO PAN 2016/2017 — 1° INFORME

ZONA BAHIA BLANCA

DESDE EL 21/12/16 AL 12/01/17

MATERIAS EXTRAÑAS				
ESCALA	%	KILOS	Porcentual	Promedio
HASTA	0,20	51,339,900	32.96	0.15
0,21 A	0,80	77,490,678	49.75	0.44
0,81 A	1,50	20,504,350	13.16	1.16
SUBTOTAL		149,334,928		
1,51 A	2,00	2,727,650	1.75	1.80
2,01 A	3,00	2,986,970	1.92	2.33
MAS DE	3,00	708,490	0.45	3.86
SUBTOTAL FE		6,423,110		2.27
TOTAL		155,758,038		0.51

GRANOS QUEBRADOS Y/O CHUZOS				
ESCALA	%	KILOS	Porcentual	Promedio
HASTA	0,50	93,292,531	59.90	0.29
0,51 A	1,20	49,092,187	31.52	0.81
1,21 A	2,00	11,957,720	7.68	1.62
SUBTOTAL		154,342,438		
2,01 A	3,00	1,025,630	0.66	2.49
MAS DE	3,00	389,970	0.25	3.47
SUBTOTAL FE		1,415,600		2.76
TOTAL		155,758,038		0.58

GRANOS PANZA BLANCA				
ESCALA	%	KILOS	Porcentual	Promedio
HASTA	15,00	133,248,802	85.55	4.45
15,01 A	25,00	18,173,976	11.67	18.99
25,01 A	40,00	3,693,540	2.37	31.26
SUBTOTAL		155,116,318		
40,01 A	50,00	612,280	0.39	45.19
50,01 A	60,00	29,440	0.02	51.20
MAS DE	60,00	0	0.00	
SUBTOTAL FE		641,720		45.47
TOTAL		155,758,038		6.95

Cámara Arbitral de Cereales de Bahía Blanca

CALIDAD DE TRIGO PAN 2016/2017 — 1° INFORME

ZONA BAHIA BLANCA

DESDE EL 21/12/16 AL 12/01/17

PROTEINA (s/base 13,5 % H)				
ESCALA	%	KILOS	Porcentual	Promedio
HASTA	9,00	29,542,679	18.97	8.63
9,01 A	9,50	27,382,915	17.58	9.28
9,51 A	10,00	25,934,535	16.65	9.81
10,01 A	10,50	22,858,918	14.68	10.29
10,51 A	11,00	17,692,983	11.36	10.79
11,01 A	11,50	13,460,982	8.64	11.28
11,51 A	12,00	9,663,582	6.20	11.78
12,01 A	12,50	4,365,134	2.80	12.27
12,51 A	13,00	2,697,720	1.73	12.77
13,01 A	13,50	1,152,990	0.74	13.30
13,51 A	14,00	682,360	0.44	13.73
14,01 A	14,50	203,480	0.13	14.19
14,51 A	15,00	58,810	0.04	14.65
MAS DE	15,00	60,950	0.04	15.65

TOTAL		155,758,038		10.10
-------	--	-------------	--	-------

PESO HECTOLITRICO				
ESCALA	KG/HL	KILOS	Porcentual	Promedio
HASTA	73,00	240,070	0.15	71.72
SUBTOTAL FE		240,070		
73,01 A	74,00	772,710	0.50	73.44
74,01 A	75,00	1,242,280	0.80	74.73
75,01 A	76,00	1,049,739	0.67	75.28
76,01 A	77,00	5,943,999	3.82	76.42
77,01 A	78,00	5,013,049	3.22	77.52
78,01 A	79,00	9,031,925	5.80	78.73
79,01 A	80,00	10,341,371	6.64	79.66
80,01 A	82,00	32,630,670	20.95	81.17
82,01 A	84,00	69,695,845	44.75	83.00
MAS DE	84,00	19,796,380	12.71	84.74
SUBTOTAL		155,517,968		81.77
TOTAL		155,758,038		81.76

Cámara Arbitral de Cereales de Bahía Blanca

CALIDAD DE TRIGO PAN 2016/2017 — 1° INFORME

PROTEINA (s/base 13.5 % H^o)

DESDE EL 21/12/16 AL 12/01/17

Partidos / Departamentos	Promedio	Min.	Max.	Tonelaje	Muestras
ADOLFO ALSINA	9,6	7,7	12,7	6.112	208
ADOLFO GONZALES CHAVES	10,6	10,2	11,4	120	4
ATREUCO	9,1	7,3	12,1	7.556	255
AZUL	10,5	9,1	11,9	1.824	61
BAHIA BLANCA	10,8	7,9	13,9	5.936	201
BOLIVAR	10,0	9,0	12,3	3.466	117
CARLOS CASARES	10,4	10,1	10,8	115	4
CARLOS TEJEDOR	9,1	9,0	9,1	59	2
CATRILO	9,9	8,1	13,4	4.961	168
CONHELO	9,6	7,9	12,2	3.389	115
CORDOBA	12,3	10,0	12,8	683	23
CORONEL DORREGO	10,3	7,5	14,1	6.351	215
CORONEL PRINGLES	10,7	8,1	14,3	16.445	549
CORONEL ROSALES	10,5	9,0	12,3	4.140	141
CORONEL SUAREZ	10,5	7,4	13,9	15.173	509
DAIREAUX	9,6	7,7	12,0	5.205	176
GENERAL LAMADRID	10,6	8,0	13,4	9.331	316
GENERAL PINTO	10,6	10,1	11,3	732	15
GUAMINI	10,1	7,7	12,0	5.836	197
GUATRACHE	9,1	7,2	10,2	3.162	107
HIP. YRIGOYEN	9,3	7,9	12,3	3.376	114
HUCAL	9,4	8,8	10,2	235	8
LAPRIDA	10,6	8,5	13,8	761	26
LINCOLN	9,6	9,1	10,4	118	4
MARACO	10,0	7,7	11,8	802	27
OLAVARRIA	10,7	8,2	14,7	3.089	105
PATAGONES	9,6	7,2	12,9	3.759	127
PEHUAJO	10,1	8,6	12,1	872	29
PELLEGRINI	9,2	9,2	9,2	27	1
PUAN	9,4	7,7	11,3	5.787	158
PUELEN	11,0	9,9	12,0	419	14
QUEMU QUEMU	9,8	9,0	11,1	385	13
RANCUL	9,1	9,1	9,1	29	1
REALICO	10,7	10,7	10,8	61	2
RIVADAVIA	10,8	8,5	12,7	853	29
SAAVEDRA	9,7	7,2	13,8	9.572	292
SALLIQUELLO	9,4	8,6	11,7	1.922	49
SANTA FE	11,3	11,3	11,3	29	1
SANTA ROSA	9,4	7,7	12,3	5.703	179
TAPALQUE	11,4	10,5	12,3	297	10
TOAY	9,3	9,3	9,3	28	1
TORNQUIST	10,4	6,8	14,3	3.908	133
TRENEL	9,3	8,2	11,2	582	20
TRENQUE LAUQUEN	9,7	8,2	12,0	3.729	126
TRES ARROYOS	10,6	8,1	15,7	7.011	209
VILLARINO	10,9	8,4	13,7	1.424	49

Cámara Arbitral de Cereales de Bahía Blanca

CALIDAD DE TRIGO PAN 2016/2017 — 1° INFORME

PESO HECTOLITRICO (kg/hl)

DESDE EL 21/12/16 AL 12/01/17

Partidos / Departamentos	Promedio	Min.	Max.	Tonelaje	Muestras
ADOLFO ALSINA	81,40	73,65	85,05	6.112	208
ADOLFO GONZALES CHAVES	82,40	81,25	84,15	120	4
ATREUCO	80,80	73,20	85,05	7.556	255
AZUL	82,10	76,35	84,40	1.824	61
BAHIA BLANCA	82,90	77,25	86,65	5.936	201
BOLIVAR	81,50	74,55	85,75	3.466	117
CARLOS CASARES	81,90	81,70	82,15	115	4
CARLOS TEJEDOR	79,70	79,00	80,35	59	2
CATRILO	82,20	75,00	85,30	4.961	168
CONHELO	82,20	71,85	85,05	3.389	115
CORDOBA	81,00	79,00	83,95	683	23
CORONEL DORREGO	82,70	72,10	87,30	6.351	215
CORONEL PRINGLES	82,30	74,10	87,10	16.445	549
CORONEL ROSALES	83,90	80,15	87,75	4.140	141
CORONEL SUAREZ	82,20	71,40	85,75	15.173	509
DAIREAUX	80,80	71,85	84,85	5.205	176
GENERAL LAMADRID	81,80	74,55	85,50	9.331	316
GENERAL PINTO	84,60	84,15	85,05	732	15
GUAMINI	81,20	71,40	85,50	5.836	197
GUATRACHE	81,00	73,65	83,95	3.162	107
HIP. YRIGOYEN	79,70	74,55	84,40	3.376	114
HUCAL	83,20	81,50	84,40	235	8
LAPRIDA	81,00	77,25	84,15	761	26
LINCOLN	82,60	81,70	83,50	118	4
MARACO	82,50	77,25	86,40	802	27
OLAVARRIA	80,30	73,65	84,40	3.089	105
PATAGONES	82,50	76,10	86,20	3.759	127
PEHUAJO	81,30	76,10	88,00	872	29
PELLEGRINI	78,40	78,35	78,35	27	1
PUAN	82,10	76,35	85,75	5.787	158
PUELEN	83,30	81,70	85,05	419	14
QUEMU QUEMU	80,60	77,00	84,40	385	13
RANCUL	81,70	81,70	81,70	29	1
REALICO	82,10	81,70	82,60	61	2
RIVADAVIA	81,10	79,00	83,95	853	29
SAAVEDRA	82,00	74,30	85,75	9.572	292
SALLIQUELLO	82,00	77,25	84,40	1.922	49
SANTA FE	82,20	82,15	82,15	29	1
SANTA ROSA	81,70	75,20	87,30	5.703	179
TAPALQUE	79,30	77,00	83,05	297	10
TOAY	82,90	82,85	82,85	28	1
TORNQUIST	82,80	77,25	85,75	3.908	133
TRENEL	81,00	77,70	85,50	582	20
TRENQUE LAUQUEN	81,60	75,20	85,75	3.729	126
TRES ARROYOS	79,10	71,40	85,75	7.011	209
VILLARINO	83,30	76,10	85,50	1.424	49

Cámara Arbitral de Cereales de Bahía Blanca

CALIDAD DE TRIGO PAN 2016/2017 — 1° INFORME

Conjunto del día: Esta Cámara determina los análisis en base a la descarga diaria en las terminales portuarias, camión por camión y vagón por vagón; el conjunto diario está realizado de una porción de muestra de cada una de las unidades descargadas. Se adjuntan algunos gráficos de conjuntos diarios.

ZONA BAHIA BLANCA

CONJUNTO (Fecha descarga)	GRANO				S/HARINA BLANCA						
	% PROT.	%CENIZAS	MASA DE MIL(g)		% GLUTEN		F.N.	ESTAB.		W	P/L
	s/b 13,5% H	S.S.S.	Masa Húm.	Masa Seca	Húm.	Seco		1 Pico	2 Pico		
21/12/2016	9.9	1.693	37.4	33.3	24.7	8.6	369	8.3	17.9	271	1.36
22y27/12/2016	10.5	1.794	36.4	32.5	26.0	9.2	390	35.0	56.9	322	1.28
23/12/2016	10.2	1.782	33.5	29.8	26.1	9.5	379	7.3	16.3	256	1.52
26/12/2016	9.6	1.816	35.4	31.5	24.0	8.6	381	8.0	15.4	244	1.50
30/12/2016	10.3	1.802	34.7	30.8	24.4	8.6	427	11.6	16.1	278	1.20
02/01/2017	10.4	1.740	36.2	31.9	25.1	8.8	379	51.2	---	274	1.66
03/01/2017	9.9	1.804	35.8	31.7	31.7	8.8	425	45.1	59.1	246	1.36
04/01/2017	10.2	1,821	34,9	30,9	24,2	8,8	403	34,0	59,1	237	2,03
22y27/12/2016	10.7	1.838	34.8	31.1	26.6	9.7	422	46.6	---	270	2.13
23/12/2016	10.5	1.746	37.1	33.1	27.4	9.5	400	45.4	---	265	1.47
29/12/2016	10.2	1.770	35.0	31.1	23.9	8.5	424	38.4	59.1	263	1.99
30/12/2016	10.6	1.735	35.0	31.1	26.8	9.4	427	48.6	---	276	1.59
02/01/2017	11.4	1.760	34.8	30.9	28.7	10.0	405	35.6	---	333	1.38
12/12/2016	9.4	1.750	37.1	32.6	22.1	8.0	492	1.8	37.1	192	2.58
19y21/12/2016	10.2	1.794	35.9	31.8	24.0	8.5	432	12.5	21.0	238	2.20
30/12/2016	9.6	1.657	35.5	31.4	23.3	8.3	415	2.0	59.3	233	2.32
21,28y30/12/2016	8.7	1.659	32.6	29.0	NLBCE	NLBCE	360	1.4	---	153	2.59
02/01/2017	9.9	1.816	35.9	31.9	24.9	9.0	405	2.4	47.9	243	1.78
03 y 04/01/17	9,6	1,768	35,0	31,1	21,2	7,6	399	2,0	35,4	207	2,29
15y16/12/2016	9.6	1.725	38.2	33.9	23.5	8.2	433	8.7	50.6	218	2.16
19y20/12/2016	9.6	1.775	37.0	32.9	23.8	8.6	430	7.4	54.5	226	2.29
27/12/2016	10.7	1.795	34.8	31.1	24.8	8.7	373	2.4	58.8	237	1.63
28/12/2016	9.8	1.859	35.1	31.0	24.1	8.7	408	2.2	53.1	263	1.98
30/12/2016 A	10.4	1.800	35.3	31.3	24.8	8.7	406	3.2	55.4	269	1.30
30/12/2016 B	9.8	1.834	36.3	31.9	24.1	8.6	403	2.9	22.9	265	1.56
30/12/2016,01y02/01/2017	8.5	1.742	35.5	31.74	18.2	6.5	366	1.4	---	191	2.02
02/01/2017	9.7		35.3	31.3	22.5	7.8	393	2.6	24.6	240	1.91
03 y 04-01-17	10,3	1,762	34,2	30,4	23,9	8,6	386	38,7	57,1	231	2,02

Grano acondicionado a 15 % de humedad, harina con 24 hs. de reposo.

Molino: Agromatic 250 mic.

Estabilidad: Farinógrafo E Brabender, amasadora de 300 gr, medida en min.

W (Fuerza de la harina): Alveo-Consistógrafo NG de Chopin.



CONJUNTOS DIARIOS

ALVEOGRAMA

FARINOGRAMA

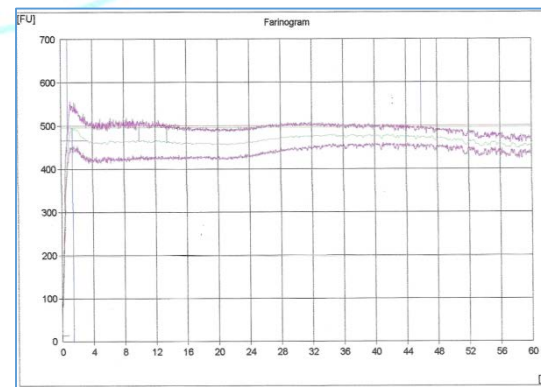
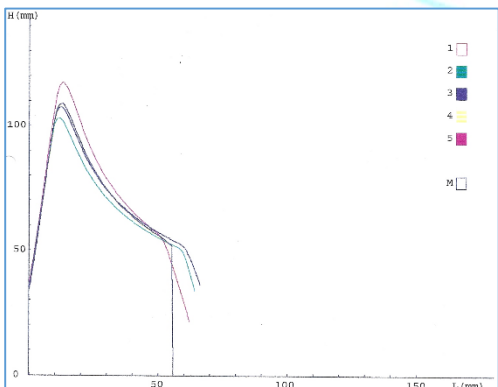
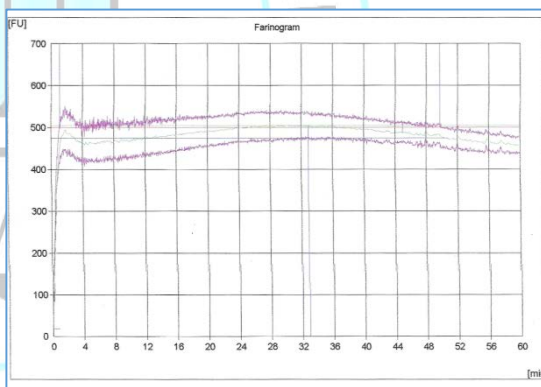
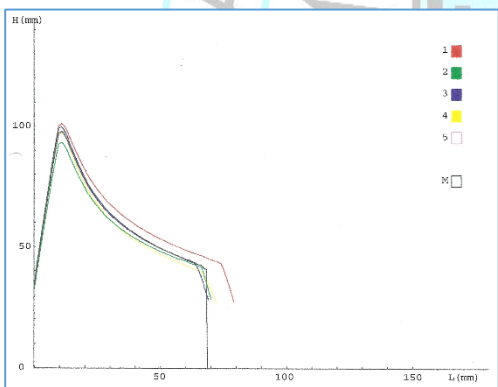
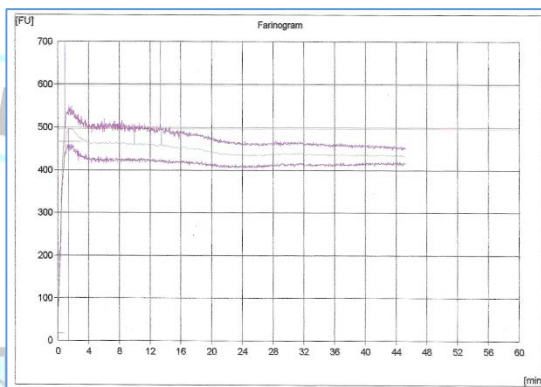
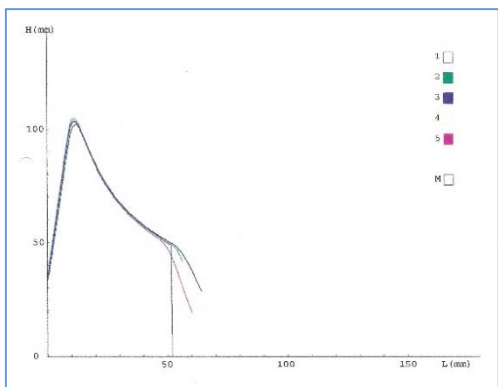



TRIGO PAN

PROTEINA (s/base 13.5 % H⁰)

PUERTO INGENIERO WHITE

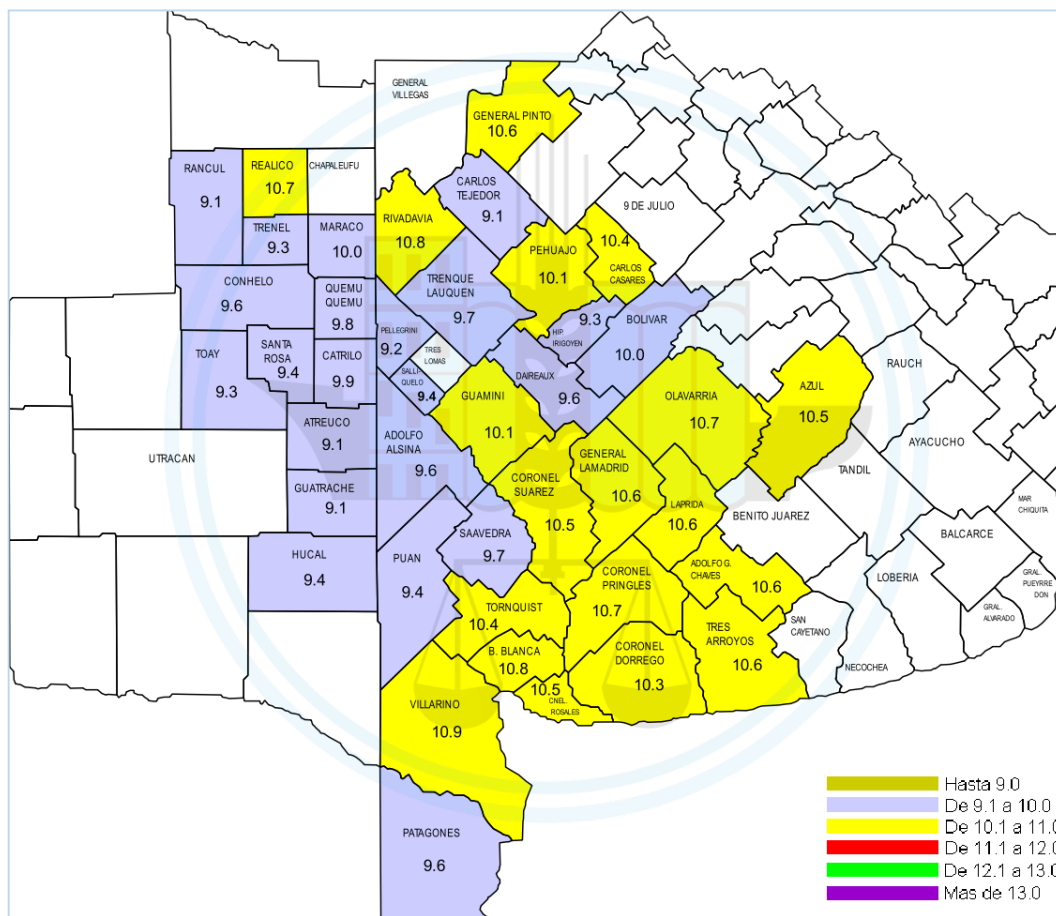

PROMEDIO: 10.1 %

2017

TRIGO PAN

PESO HECTOLITRICO

PUERTO INGENIERO WHITE

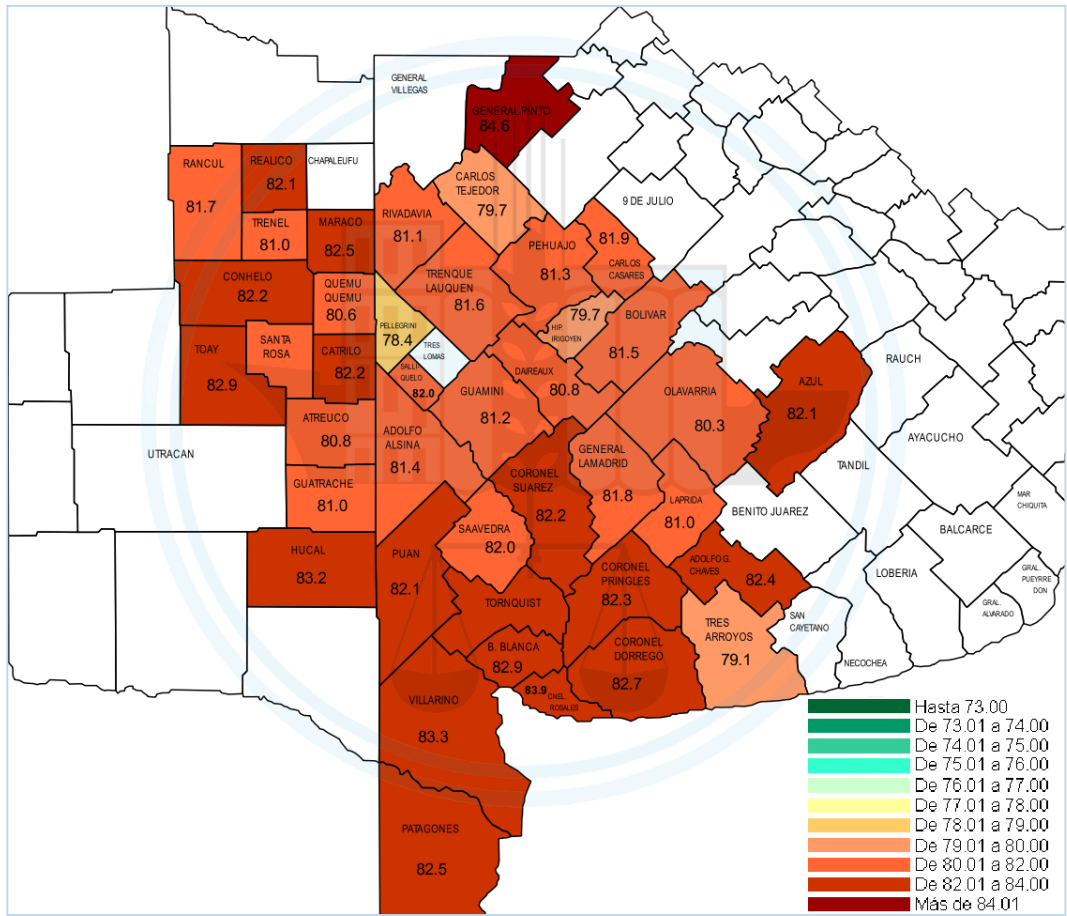

PROMEDIO: 81.8 KG/HL

2017

CONJUNTOS ESPECIALES

ALVEOGRAMA

FARINOGRAMA

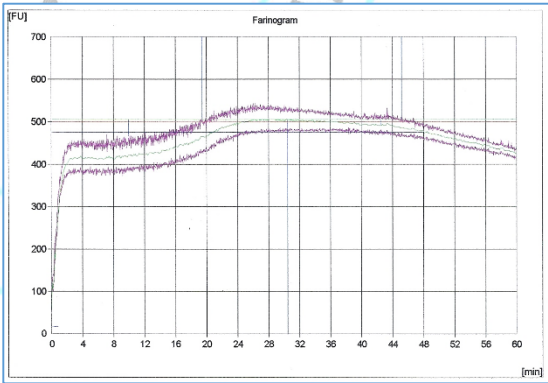
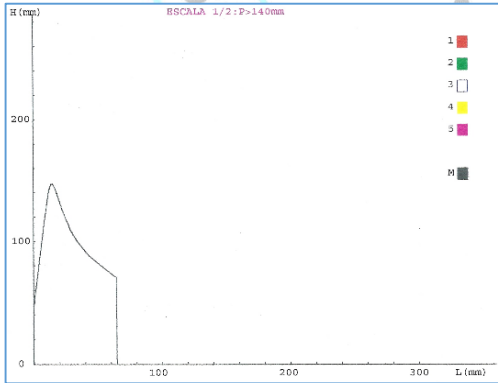
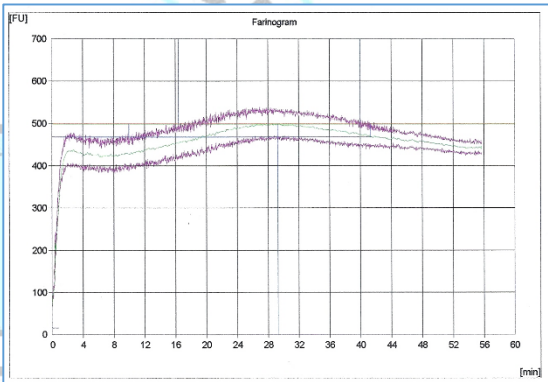
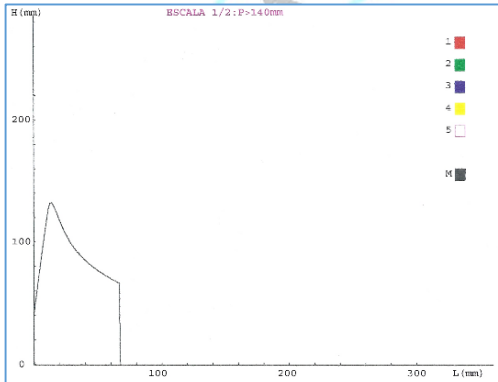
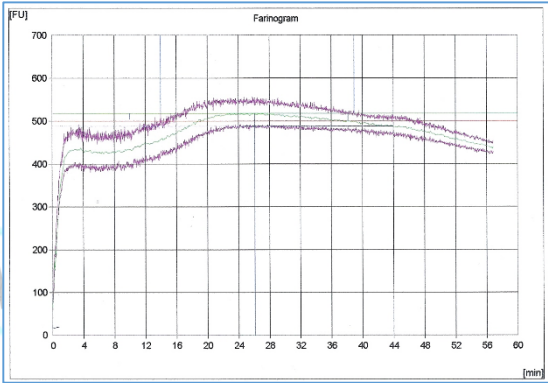
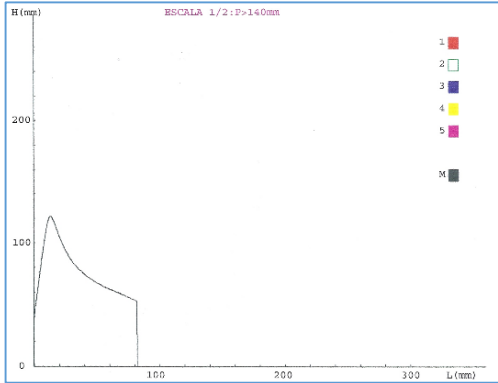

PH	Proteína	Gluten		Falling Number	Farinograma				Alveograma		Masa de mil	
		Húm	Seco		AA%	TD	Est	Afloj	W	P/L	Hum	Seca
86,20	10,4	23,8	8,6	404	9,8	3,5	52,1	22	273	3,59	36,6	33,0
85,50	11,8	28,1	10,1	408	60,3	29,3	23,6	30	399	2,15	36,0	32,4
83,50	12,5	31,4	11,2	403	61,3	26,2	25,0	18	414	1,63	31,3	28,3
83,25	12,7	32,1	11,5	405	61,5	24,9	20,9	24	447	1,31	29,8	27,0
85,05	12,9	31,9	11,5	404	62,8	30,5	25,7	14	421	2,51	35,5	31,5
84,15	13,0	32,2	11,7	406	60,8	29,8	21,9	25	457	1,61	32,5	29,6

**INFORME DE PROTEINA DE TRIGO
Al 09-01-2017**



CONOZCA SU PROTEINA Y GLUTEN
con sólo 600 espigas o 400 gramos de Trigo

Ponemos a disposición de los interesados la posibilidad de conocer, con algunos días de anticipación a la cosecha, los contenidos de proteína y gluten de sus trigos, para un almacenamiento diferenciado a través del análisis pre-cosecha.

DESCARGAR EL FORMULARIO

55 años

	Promedio	Muestras
PRECOSECHA	10.70	700



CEBADA CERVECERA

PROTEINA (S.S.S.)

PUERTOS Y PRIMARIAS

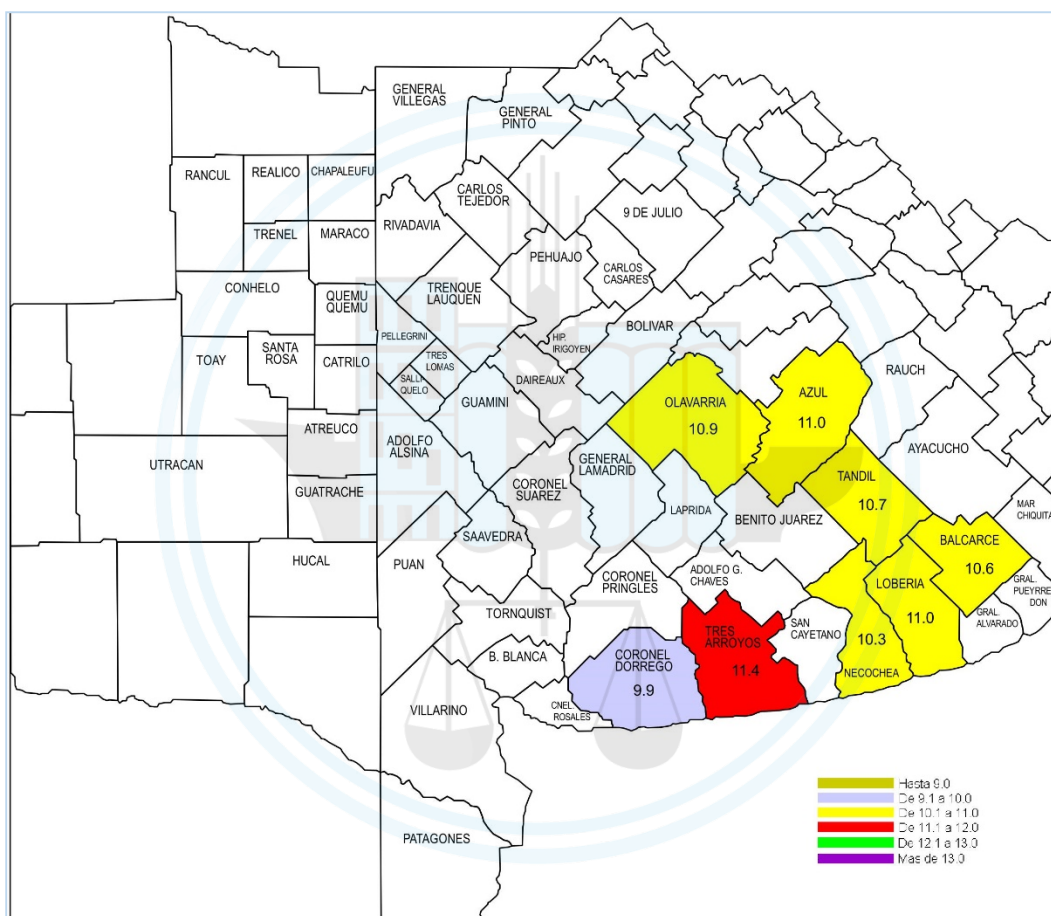

PROMEDIO: 10.9 %

2017

CEBADA CERVECERA

CALIBRE

PUERTOS Y PRIMARIAS

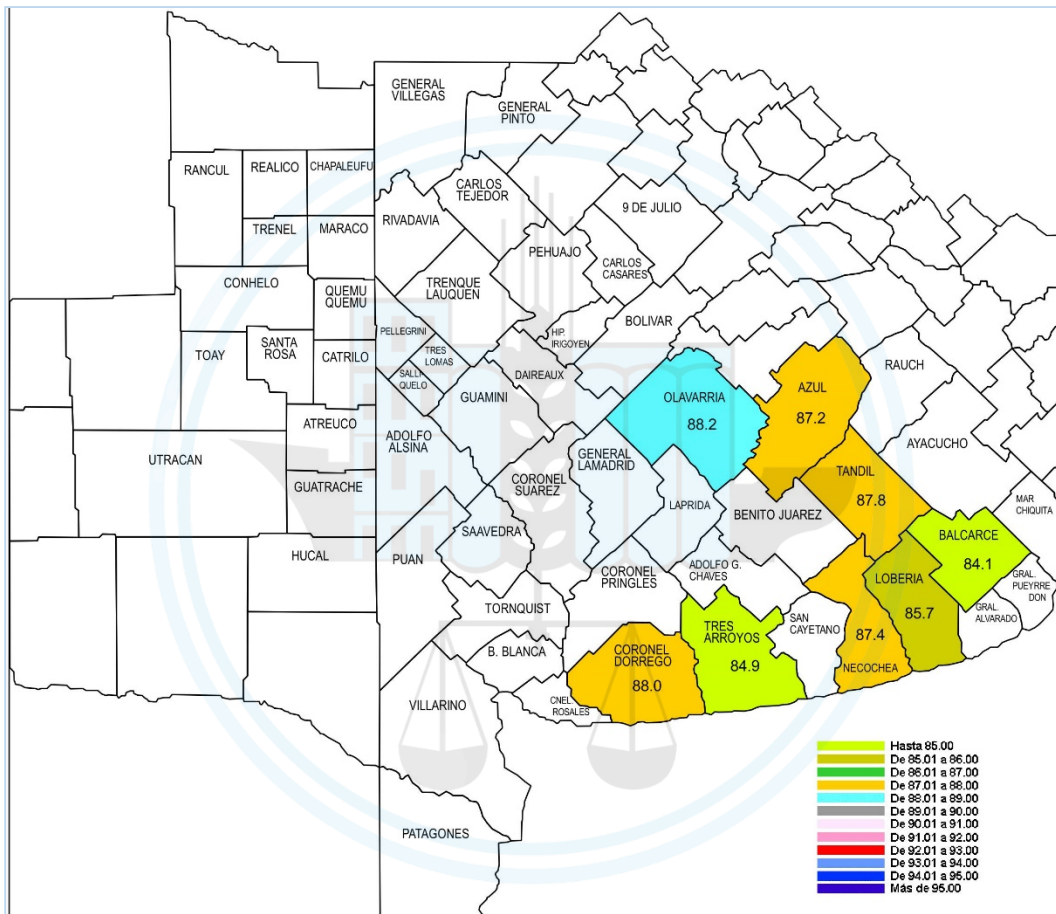

PROMEDIO: 86.3 %

2017



CEBADA FORRAJERA

PESO HECTOLITRICO

PUERTOS Y PRIMARIAS

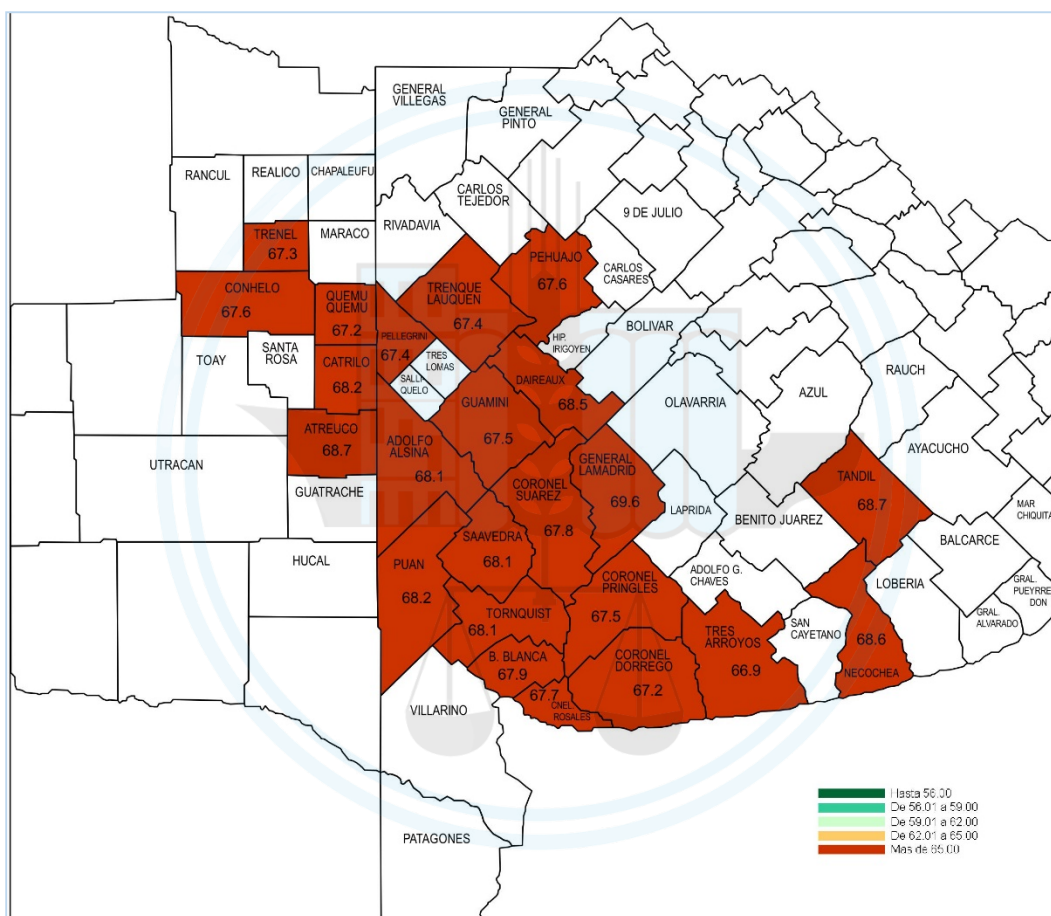

PROMEDIO: 67.8 KG/HL

2017



GIRASOL

MATERIA GRASA (S.S.S)

FÁBRICAS

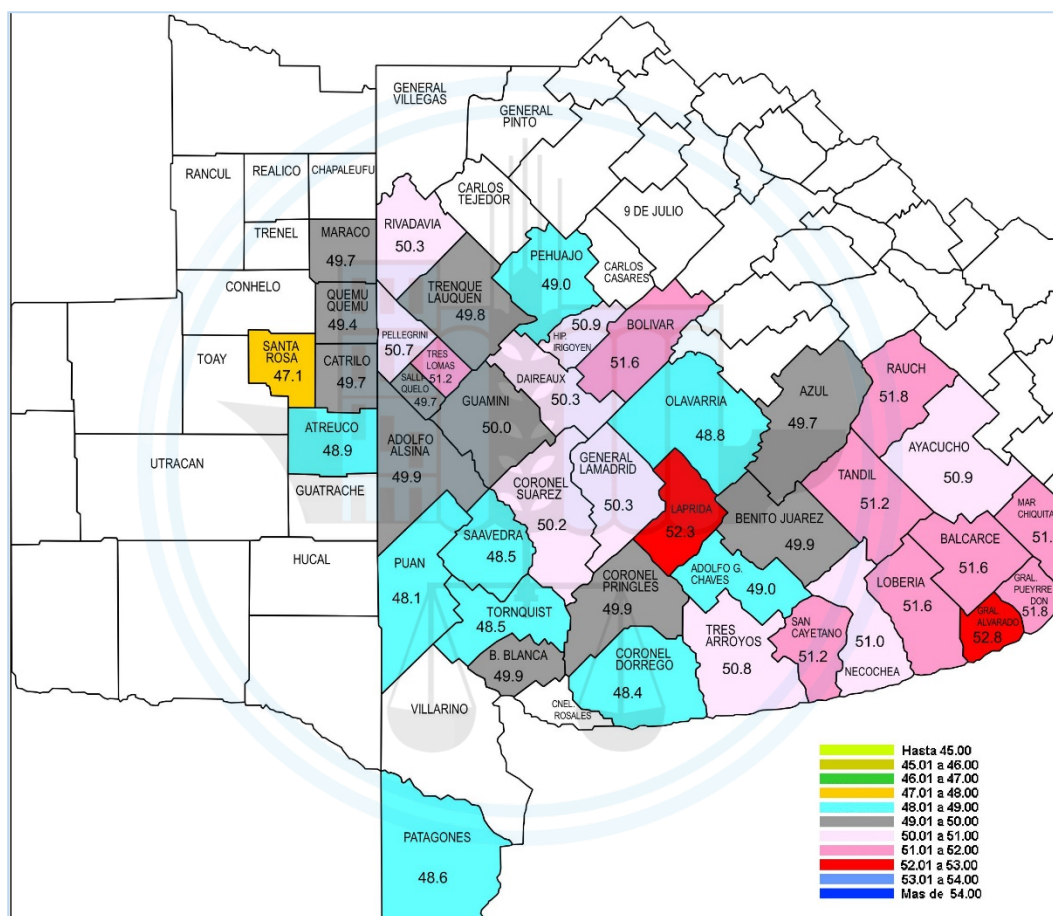

PROMEDIO: 50.5 %

2016

SOJA

PROTEINA

PUERTO INGENIERO WHITE

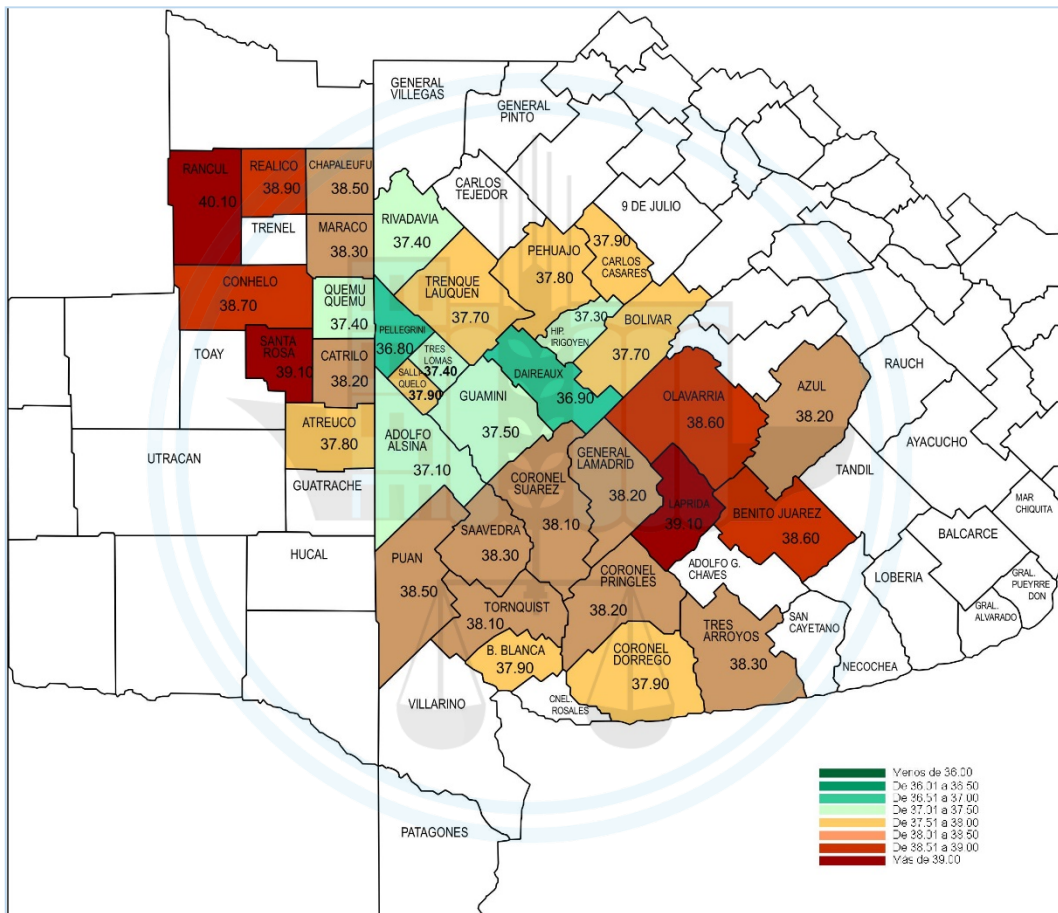

PROMEDIOS

37.9 % (S.S.S.)

33.1 % (S.T.C.)

2016

SOJA

MATERIA GRASA

PUERTO INGENIERO WHITE

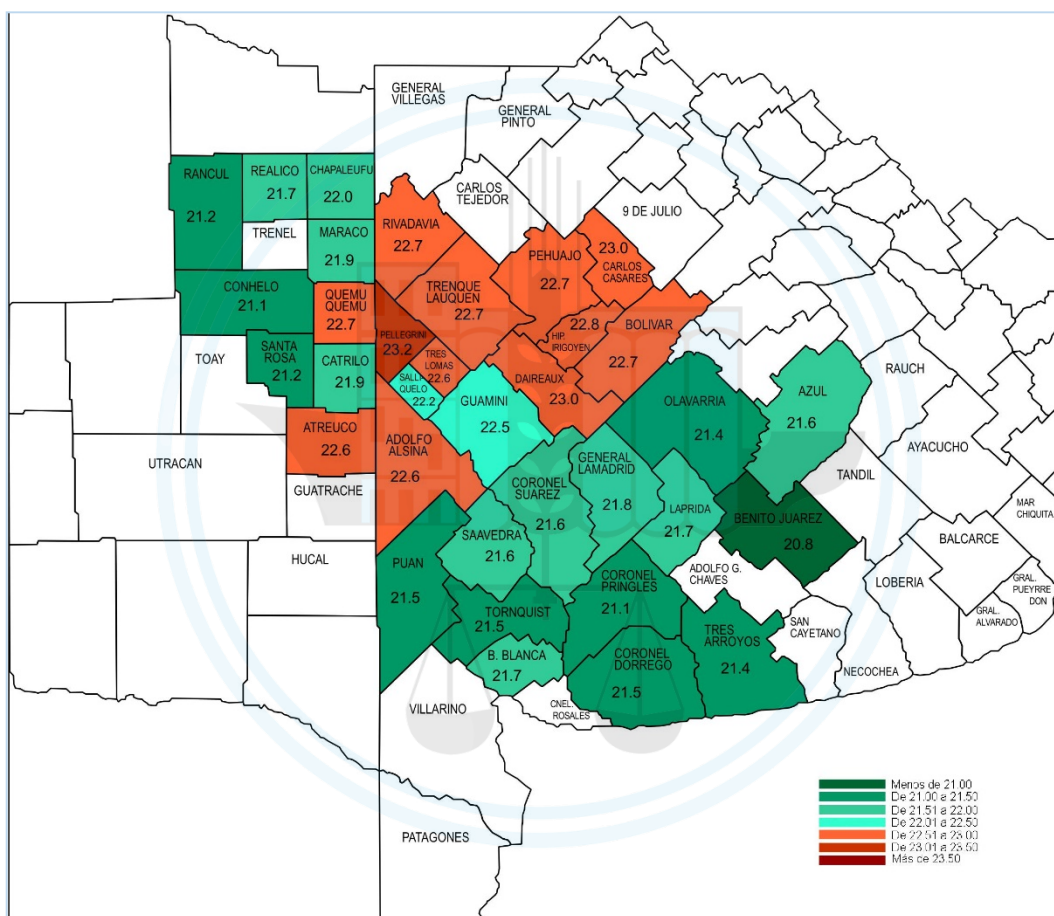

PROMEDIOS
22.1 % (S.S.S.)
19.6 % (S.T.C.)

2016

COMPARATIVO PUERTO BAHIA BLANCA

Movimiento de Mercaderías en el
Ámbito de Actuación de la Ría de Bahía Blanca

	Ene-Nov 2015	Ene-Nov 2016	Variación
Granos	5.515.436	8.649.683	↑ 56,8%
Subproductos	670.426	682.515	↑ 1,8%
Aceites	144.709	209.646	↑ 44,9%
Cargas Varias	1.131.729	1.624.269	↑ 43,5%
Químicos e Inflamables	4.938.329	4.529.002	↓ -8,3%
TOTAL	12.400.629	15.695.115	↑ 26,6%

COMPARATIVO DE PRODUCTO PUERTO BAHIA BLANCA

	Ene-Nov 2015	Ene-Nov 2016	Variación
Trigo	1.036.270	2.497.301	141,0%
Maíz	1.207.994	2.624.533	117,3%
Cebada	394.810	917.429	132,4%
Malta	300.905	264.959	-11,9%
Harina de soja	86.641	125.900	45,3%
Poroto de soja	2.876.362	2.572.304	-10,6%
Aceite girasol	88.595	135.963	53,5%
Aceite soja	56.114	73.683	31,3%
Pellets girasol	107.569	90.336	-16,0%
Pellets soja	175.311	201.320	14,8%
Granos-Subproductos y Aceites	6.330.571	9.541.844	50,7%

Fuente: Consorcio de Gestión del Puerto de Bahía Blanca. www.puertobahiaablanca.com

DESTINOS DE LAS EXPORTACIONES

Enero-Noviembre 2016

	TOTAL	Trigo
China	2.334.966	
Brasil	2.121.370	693.824
Vietnam	1.043.988	287.279
Arabia Saudit.	610.697	
Corea Sur	539.849	140.180
Egipto	516.625	126.000
Indonesia	464.076	425.822
Tailandia	273.700	273.700
Malasia	248.452	
Iran	134.033	
Colombia	167.940	147.125
Jordania	135.819	
Chile	71.600	25.000
Puerto Rico	63.970	
España	59.422	20.000
Bangladesh	59.036	30.000
Inglaterra	51.730	
Emi. Arabes	44.650	
Holanda	43.930	
Filipinas	43.630	43.630
Italia	39.000	39.000
India	37.000	
Perú	36.478	
EEUU	35.611	
Irak	34.380	
Portugal	31.886	
Argelia	27.500	
Líbano	24.550	
Rep	24.514	
Ghana	22.659	
Oman	22.000	
Costa de	9.986	
Nigeria	8.382	
Mozambique	5.967	
Hawai	4.588	
Irlanda	4.410	
Mauritania	3.989	
Uruguay	3.669	
Australia	3.500	
Guatemala	3.000	

Cifras en tn	9.412.552	2.251.560
--------------	-----------	-----------

Fuente: Consorcio de Gestión del Puerto de Bahía Blanca. www.puertobahiablanca.com

